

SEMANA
EPIDEMIOLÓGICA

49

BOLETIM EPIDEMIOLÓGICO DE ARBOVIROSES

MONITORAMENTO SEMANAL DAS ARBOVIROSES EM PALMAS - TOCANTINS

Arbovírus

Os arbovírus são transmitidos aos seres humanos e outros animais através da picada de mosquitos (artrópodes) sendo o *Aedes Aegypti* o seu principal transmissor.

Caso suspeito de dengue

Relato de febre, com 2 a 7 dias de duração, e duas ou mais das seguintes manifestações: náusea, vômitos; exantema; mialgias, artralgia; cefaleia, dor retro-orbital; petéquias; prova do laço positiva ou leucopenia.

Caso suspeito de Chikungunya

Indivíduo com febre de início súbito maior que 38,5° C e artralgia ou artrite intensa, de início agudo, não explicado por outras condições, sendo residente ou tendo visitado áreas endêmicas ou epidêmicas até 2 semanas antes do início dos sintomas ou que tenha vínculo epidemiológico com caso confirmado.

Caso suspeito de Zika

Indivíduo que apresentem exantema maculopapular pruriginoso acompanhado de DOIS ou mais dos seguintes sinais e sintomas: Febre, hiperemia conjuntival sem secreção e prurido, poliartralgia ou edema periarticular.

Caso suspeito de Febre Amarela

Indivíduo com febre, calafrios, dor de cabeça, dor nas costas, dores musculares e mal-estar generalizados, náuseas e vômitos. Após esse período inicial, geralmente a temperatura baixa e os sintomas diminuem, provocando uma sensação de melhora no paciente.

Apresentação

Este Boletim Epidemiológico apresenta dados sobre Dengue, Chikungunya, Zika e Febre Amarela no Município de Palmas – Tocantins, registrados na **49ª Semana Epidemiológica (SE) 03/12/2023 a 09/12/2023**. Os dados foram coletados no Sinan Online e Sinan Net.

Dados gerais das arboviroses

Quadro 1. Total de casos acumulados de Dengue, Chikungunya, Zika e Febre Amarela em 2023 até SE 49, no Município de Palmas -TO.

Agravo	Prováveis
Dengue	548
Chikungunya	806
Zika	37
Febre Amarela	0

Fonte: SINAN (2023); SINAN NET (2023). Dados parciais, sujeitos a atualizações.

Gráfico 1. Casos notificados de Dengue, Chikungunya e Zika por semana epidemiológica em Palmas-TO, 2023.

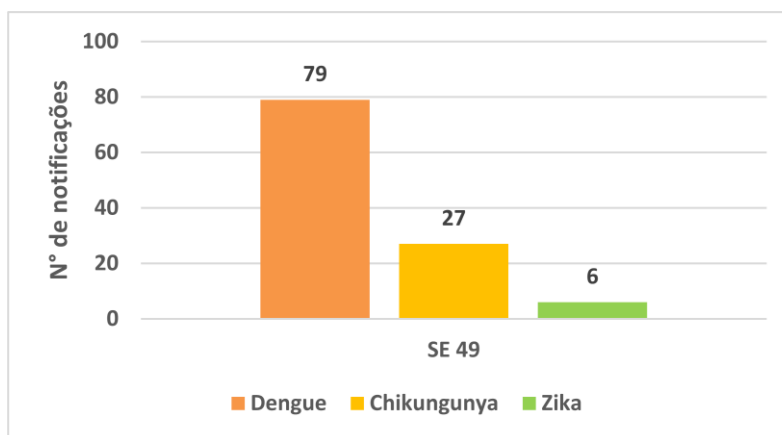

Fonte: SINAN (2023); SINAN NET (2023). Dados parciais, sujeitos a atualizações.

Observação: Durante a 49ª semana epidemiológica, não foram notificados casos suspeitos de Dengue com sinais de alarme ou gravidade.

Gráfico 2: Diagrama de Controle de casos notificados de Dengue segundo semana epidemiológica, Palmas-To.

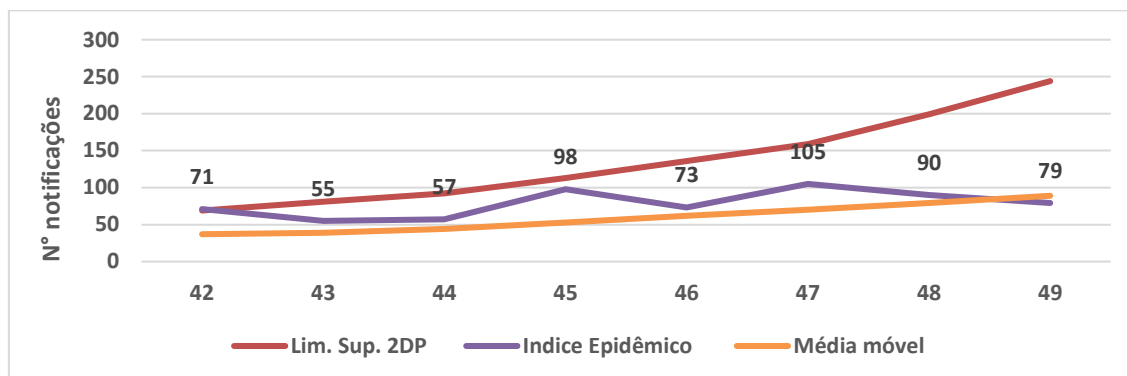

Fonte: SINAN (2023). Dados parciais, sujeitos a atualizações.

Observação: Nível de ativação do plano de contingência: cenário de baixo risco para transmissão das arboviroses.

Gráfico 3: Incidência de casos prováveis de Dengue por 100 mil/hab. De 01/01 a 06/12/2023, Palmas - TO.

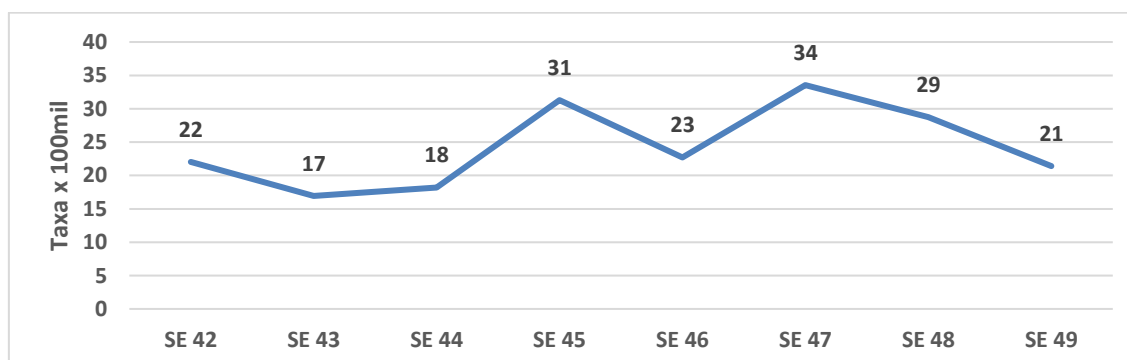

Fonte: SINAN (2023). Dados parciais, sujeitos a atualizações.

Gráfico 4: Incidência de casos prováveis de Chikungunya por 100 mil/hab. De 01/01 a 06/12/2023, Palmas - TO.

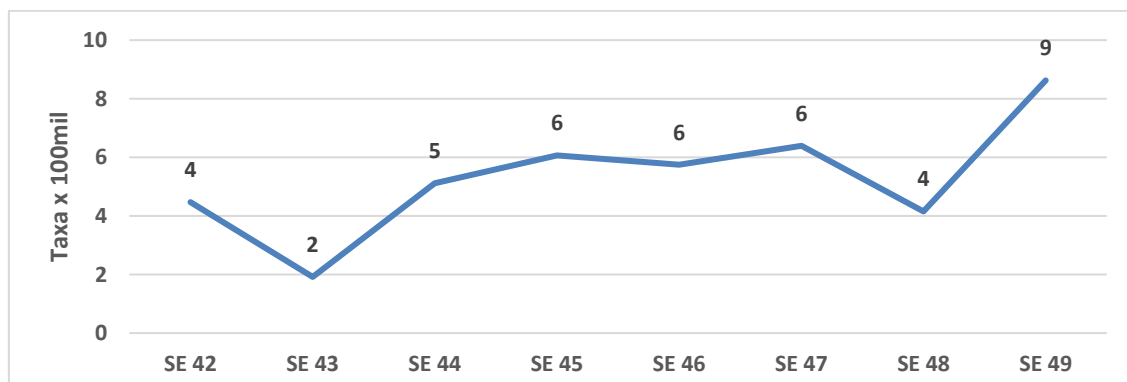

Fonte: SINAN (2023). Dados parciais, sujeitos a atualizações.

Gráfico 5: Casos notificados de Dengue por Território em 2023, Palmas - TO.

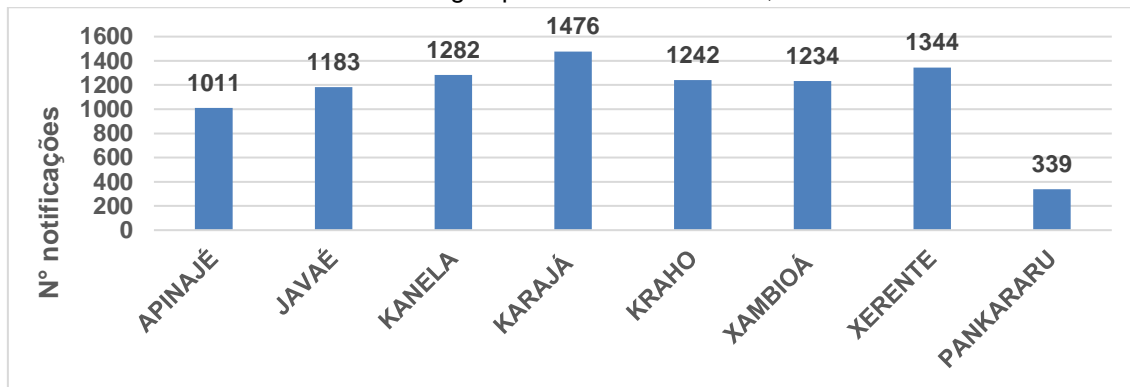

Fonte: SINAN (2023). Dados parciais, sujeitos a atualizações.

Gráfico 6: Casos notificados de Chikungunya por Território em 2023, Palmas - TO.

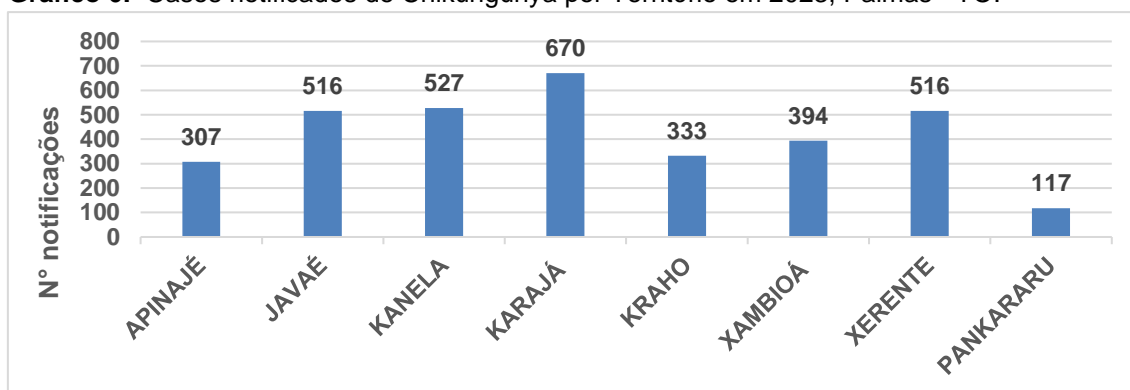

Fonte: SINAN (2023). Dados parciais, sujeitos a atualizações.

Gráfico 7. Casos confirmados de Dengue, Chikungunya e Zika das últimas 4 semanas epidemiológicas em Palmas-TO, 2023.

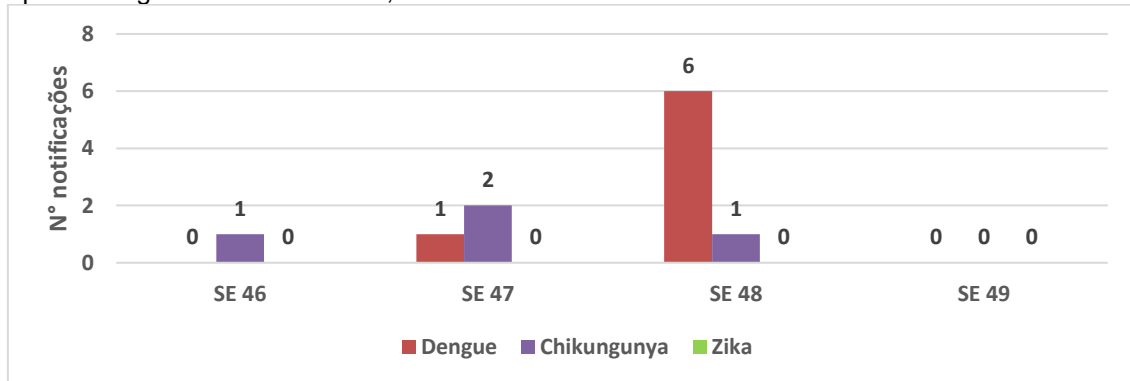

Fonte: SINAN (2023); SINAN NET (2023). Dados parciais, sujeitos a atualizações.

Gráfico 8. Número de gestantes confirmadas para Zika por Território em Palmas-TO, 2023.

Território de Saúde	Nº de Gestantes
APINAJÉ	0
JAVAÉ	1
KANELA	0
KARAJA	0
KRAHÔ	1
XAMBIOA	0
XERENTE	0

Fonte: SINAN NET (2023). Dados parciais, sujeitos a atualizações.

Boletim Epidemiológico dos Agravos Transmitidos por Vetores e Zoonoses

Secretaria Municipal da Saúde
Superintendência da Atenção Primária e Vigilância em Saúde (SUPAVS)
Diretoria de Vigilância em Saúde
Coordenação Técnica de Vetoriais e Zoonoses (CTVZ)

Prefeita Municipal
Cynthia Alves Caetano Ribeiro

Secretária Municipal de Saúde
Anna Crystina Mota Brito Bezerra

Secretário Executiva de Saúde
Daniel Borini Zemuner

Superintendente de Atenção Primária e Vigilância em Saúde
Silvio Marcos Oliveira Lira

Diretora de Atenção Primária
Pamela Eva Teixeira de Aguiar

Diretora de Vigilância em Saúde
Meire da Silva Pereira

Coordenador Geral de Vigilância em Saúde
Marli da Silva Pimentel

Coordenadora das Arboviroses
Ilana Pedreira Neves

Equipe de colaboradores técnicos nessa edição
**Ilana Pedreira Neves, Ingrid Alves dos Santos, Meire da Silva Pereira,
Millena Moura Amorim, Nábia Souza Gomes, Rafael Brustulin,
Raimunda Alves de Sousa Farias, Rodrigo Moura Oliveira, Samara
Silva Carvalho**

Edição do boletim
**Ilana Pedreira Neves, Ingrid Alves dos Santos, Meire da Silva Pereira
Rodrigues, Nábia Souza Gomes**

Revisão final
Ilana Pedreira Neves, Meire da Silva Pereira, Nábia Souza Gomes